



## “La Buca” (ex Cava Fossalta 2)

Dal **2007** una palestra di cittadinanza attiva e di gestione del territorio...

...Dopo oltre 10 anni il grande gioco continua!



In occasione del Centenario dello Scouting mondiale nel 2007, la Comunità Capi AGESCI Modena 6° ha accolto l'appello associativo di concretizzare nei nostri territori l'invito del fondatore Baden Powell *“cercate di lasciare il Mondo migliore di come lo avete trovato”*.

Nel Progetto Educativo è stato individuato un luogo da recuperare nel rispetto dell'ambiente e del creato nel nostro Quartiere 3, per offrire a ragazzi, giovani e famiglie uno spazio di impegno concreto e di divertimento all'aria aperta con lo stile essenziale degli scout, ma anche un'esperienza di approfondimento sulle scelte urbanistiche del Comune di Modena, sulla rigenerazione delle aree industriali dismesse e la valorizzazione della biodiversità del nostro territorio.

Il Gruppo Stabila stava terminando l'attività estrattiva e con l'assenso del Comune e dei residenti (che si erano battuti contro progetti di discarica in quei luoghi) ci ha dato in uso gratuito l'area (una ex cava di argilla da rinaturalizzare come bosco di pianura) per le attività scout e noi ci siamo impegnati nella gestione del verde, con il sogno nel cassetto di trasformare il terreno paludoso in un “giardino segreto”, una piccola “isola che non c'è”, per far correre la fantasia di piccoli e grandi modenesi.



L'area, al centro di un Polo estrattivo in dismissione con le proprietà frazionate tra Aziende private e Comune di Modena, con procedure amministrative in corso, non vede ancora valorizzate pienamente le sue potenzialità ambientali. Noi scout da oltre dieci anni lavoriamo con tenacia al progetto avviato, anche grazie ai tanti amici volontari, al sostegno della pubblica amministrazione e dei cittadini residenti.

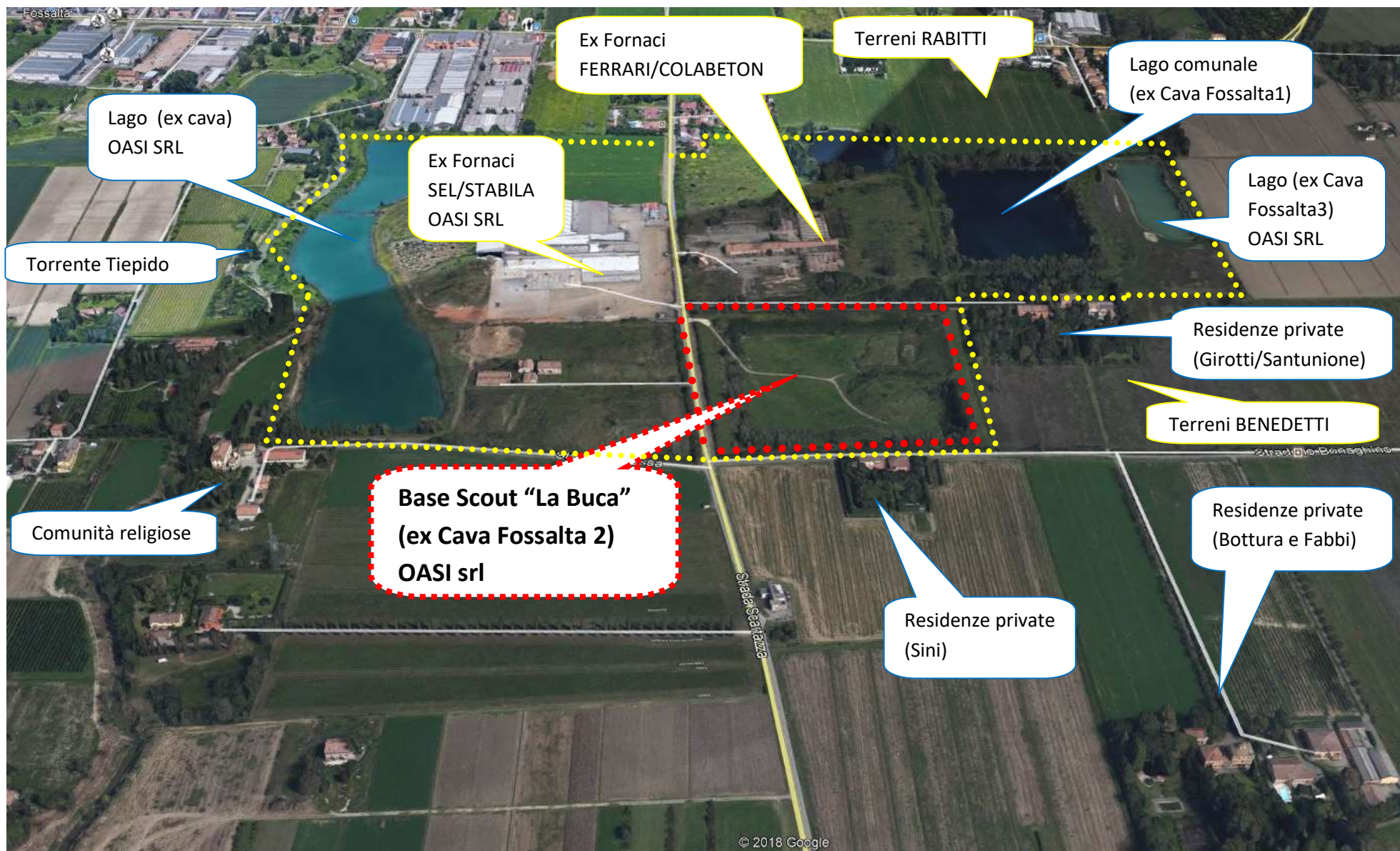



Tra il 2008 e 2009, prima del nostro impegno la cava era una distesa fangosa, brulla e deserta, da poco dissequestrata e bonificata da impropri materiali conferiti e con progetti di discarica confinanti.





**Nel triennio 2010/2012: con i ragazzi è iniziata la manutenzione del verde, irrigazione, potature, nuove piantumazioni e sistemazione dell'area per giochi e attività dei più piccoli, sempre a caccia di impronte di animali nel fango.**





Nel 2013 gli impianti di pompaggio e i fossi non hanno retto alle abbondanti precipitazioni. Si è allagata tutta l'area, sono caduti alberi e verificati smottamenti. Grazie ai Vigili del Fuoco e ad aziende modenesi amiche si è tornati alla normalità.





Nel triennio 2014/2016 si intensifica la gestione del verde con nuove attrezzature e collaborazioni, anche gratuite di imprese modenesi e dei vicini residenti; si sviluppa la rete dei fossi di scolo per il drenaggio del terreno per favorire la rinaturalizzazione; con l'allacciamento all'acquedotto si è ampliata la fruibilità dell'area per i gruppi scout.





**Nel triennio 2017/2019 la Base scout, gradevole dal punto di vista ambientale, ha visto l'incremento delle presenze dei gruppi che arrivano dalla città e dalla provincia in bicicletta o con i mezzi pubblici (sono arrivati scout anche da Bologna e da Milano): si costruisce il campo, si cucina e si canta intorno al fuoco; si gioca e si vivono momenti formativi e di aggregazione, anche con le famiglie. Se si è silenziosi si fanno simpatici incontri con la fauna locale.**





Nel 2018 e 2019 gli alberi e i fiori crescono grazie alla realizzazione di nuovi impianti con tubi gocciolanti, ma la manutenzione richiede un impegno economico straordinario: si è rotta la pompa del pozzo comunale di irrigazione, sostituita a nostre spese prima dell'estate, per non compromettere il lavoro di anni; grazie alla collaborazione di Hera e del Comune siamo ripartiti con grande impegno.





Anche l'Agesci regionale ci ha sostenuto in questa avventura e per favorire le attività in ogni stagione, ci ha dato in uso un grande nuovo Gazebo, grazie ai contributi del 5x1000. La tempesta e grandinata di giugno purtroppo lo ha abbattuto, con un danno da ripagare di un migliaio di euro (letteralmente...buttati al vento!)





Nei primi dieci anni l'area è stata utilizzata solo per la manutenzione del verde e per le attività dei gruppi scout (in base agli accordi inizialmente fissati) ma il nostro "sogno nel cassetto" prevede un graduale ampliamento della fruibilità per scopi didattici e ludici di tutta l'area naturalistica delle ex cave Fossalta, ridefinendo convenzioni e permessi con gli enti pubblici e privati proprietari, anche in rete con altre associazioni che operano per la tutela ambientale e la biodiversità, per la valorizzazione della cittadinanza attiva e la mobilità sostenibile e se possibile creando anche opportunità occupazionali per giovani amanti della natura (...abbiamo già anche le api!)

## I Custodi della Buca

(Ziv, Alle, Gio e Gioele)

ringraziano per l'attenzione e vi invitano a partecipare a questa grande avventura!





## Gestione Economica da inizio progetto ad oggi:

Gli associati del Gruppo Modena 6 hanno destinato avanzi di gestione dal 2007 e ogni anno si autotassano con circa 10€ a testa (ad oggi raccolti circa 15.000€). Il Comitato di Zona di Modena Agesci per favorire la fruizione della Base ha contribuito ad alcune migliorie agli impianti e alla dotazione di pali di legno per le attrezzature del campo (totale 3.100€). I Gruppi scout ospiti offrono un contributo di 2/3€ al giorno (circa 4.000€) o eseguono servizi volontari come la raccolta legna, ecc. Dall'inizio del progetto la spesa totale effettuata è stata di circa 25.000€ (non ci sono debiti). I lavori per la riparazione del pozzo e per l'estensione della rete idraulica (nuovi fossi di drenaggio e tubazioni di irrigazione per nuove piantumazioni) sono stati coperti grazie al Protocollo con il Comune di Modena ed Hera (2.000€) per la diffusione della raccolta differenziata e per il decoro ambientale urbano e al premio della Fondazione Antartide (1.000€). Agesci Regionale ha dato in uso gratuito anche una grande tenda comunità.

<b>Dettaglio entrate di cui</b>			
Agesci - Gruppo Mo6 - fondo cassa iniziale	€	1.800,00	
Agesci - Gruppo Mo6 - autotassazione annuale	€	11.270,00	
Agesci - Gruppo Mo6 - autofinanziamento	€	1.203,00	
Agesci - Zona Modena - contributi progetti	€	3.100,00	
Agesci - Gruppi ospitati - contributo spese	€	4.006,47	
Protocollo Mo6 Comune Hera e Antartide	€	3.000,00	
contributi e rimborsi vari	€	71,66	
<b>TOTALE ENTRATE</b>	<b>€</b>	<b>24.451,13</b>	
<b>Dettaglio spese di cui</b>			
impianti idraulici/elettrici Scova e Caprari (pompe, cavi)	€	11.167,37	
scavi nuovi fossi - Panini (movimento terra)	€	1.884,90	
acquedotto Hera + Scova (allacciamento e utenze)	€	3.920,91	
gestione del verde (sfalci, attrezzi, carburante, ecc)	€	6.778,73	
materiali per attività scout (pali, wc, ecc)	€	1.132,89	
<b>TOTALE SPESE</b>	<b>€</b>	<b>24.884,80</b>	
<b>Copertura disavanzi</b>			
Agesci - Gruppo Mo6			<b>€ 433,67</b>
situazione alla data			
oggi		15/06/2020	









